＜別紙＞

《工事期間中》

最も駐車スペースが少なくなる期間の工事エリアは下記の黄色い部分となります。

工事は段階的に行い、可能な限り駐車スペースを確保しながら行います。

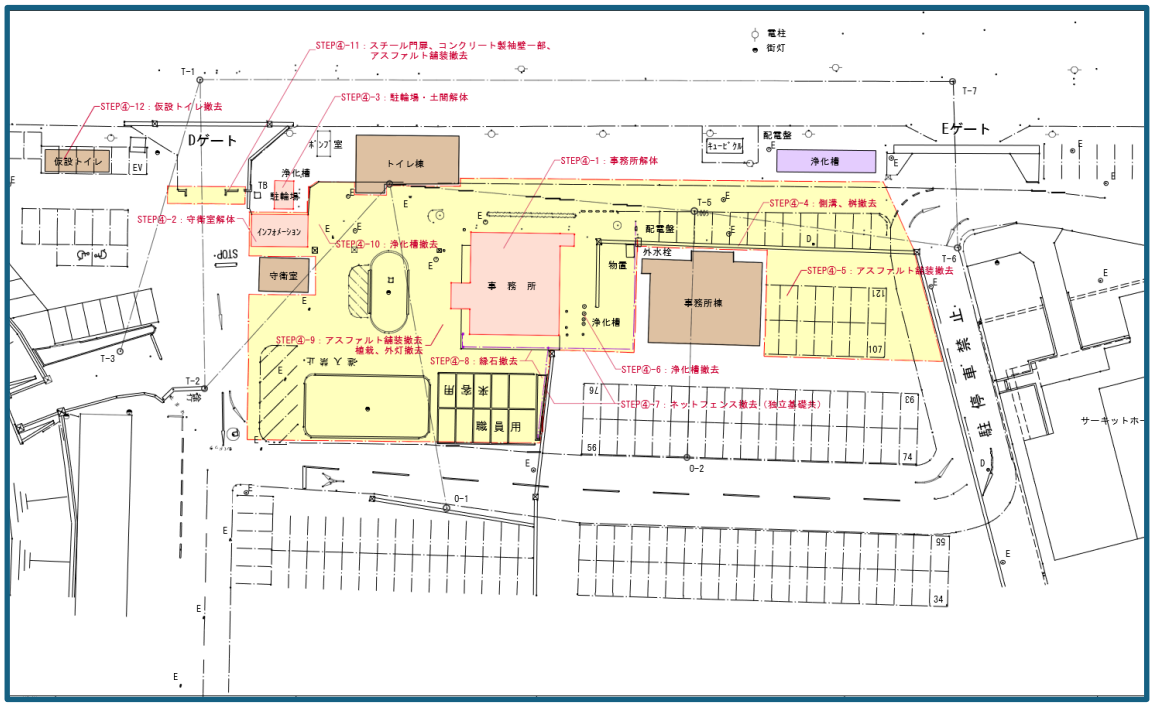
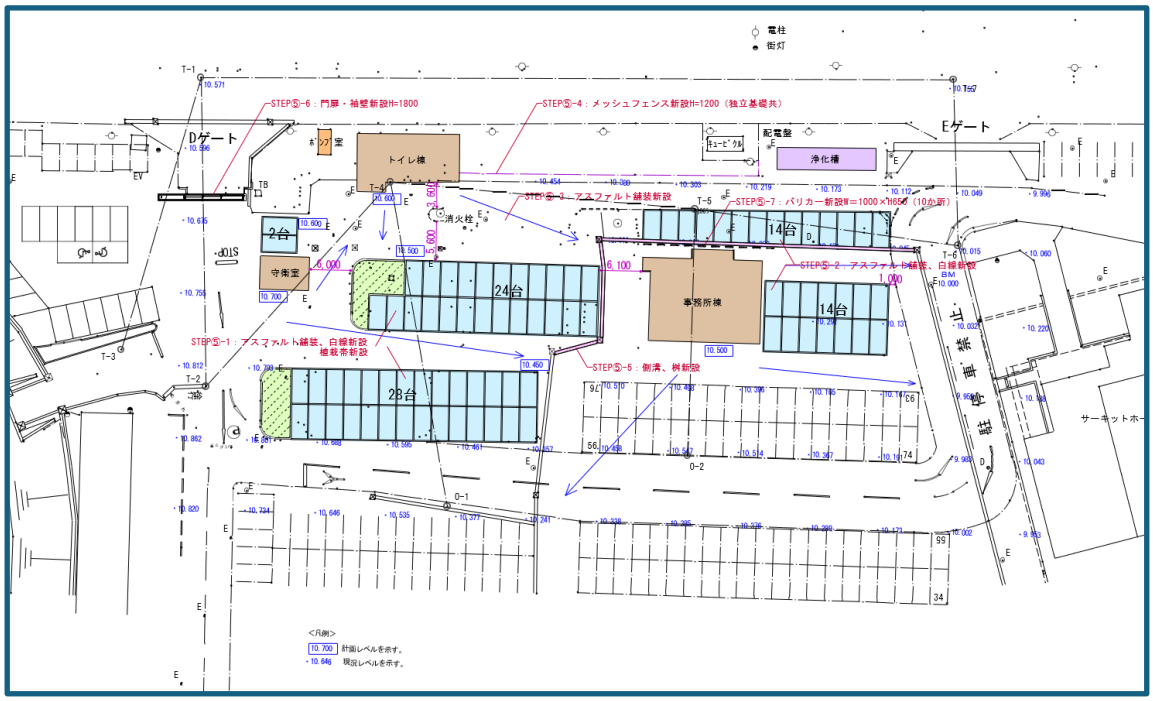
《工事完了後》　駐車スペースが増加します。